

PLANTA DE CANALIZACIONES
ELECTRICAS ESTACIONAMIENTOS 3°PISO
ESCALA 1:75

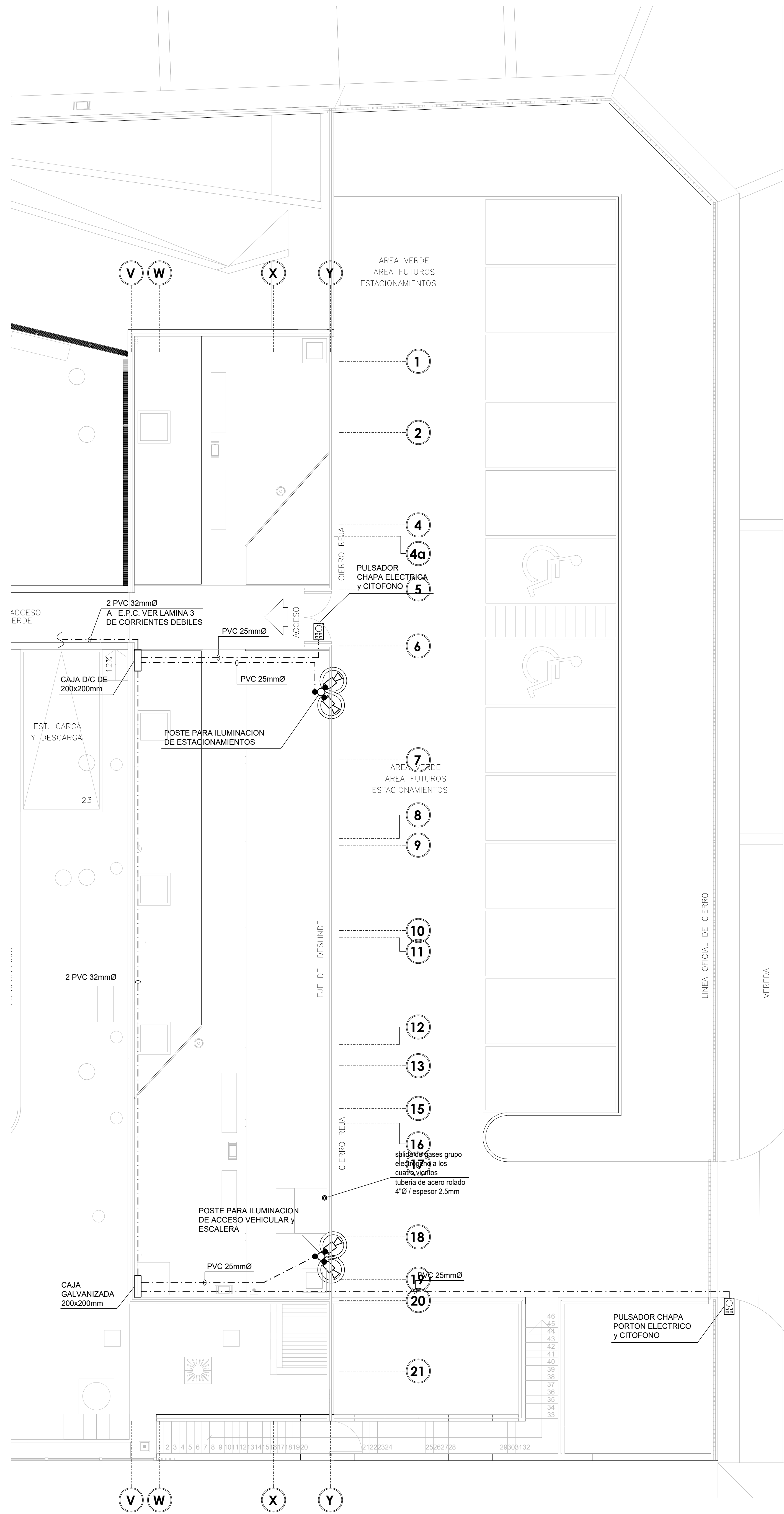

PLANTA DE CANALIZACIONES CORRIENTES
DEBILES ESTACIONAMIENTOS 3°PISO
ESCALA 1:75

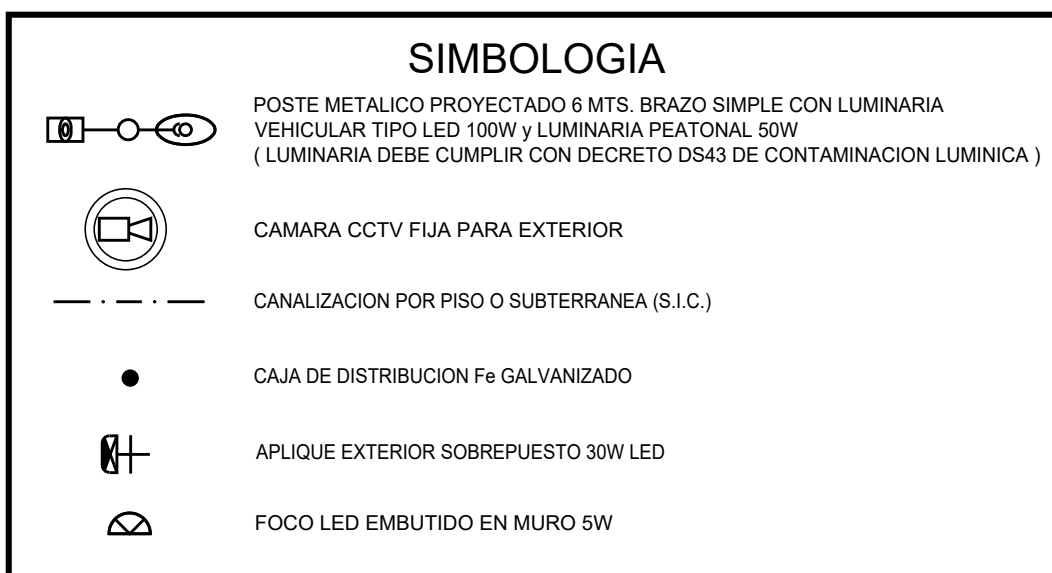
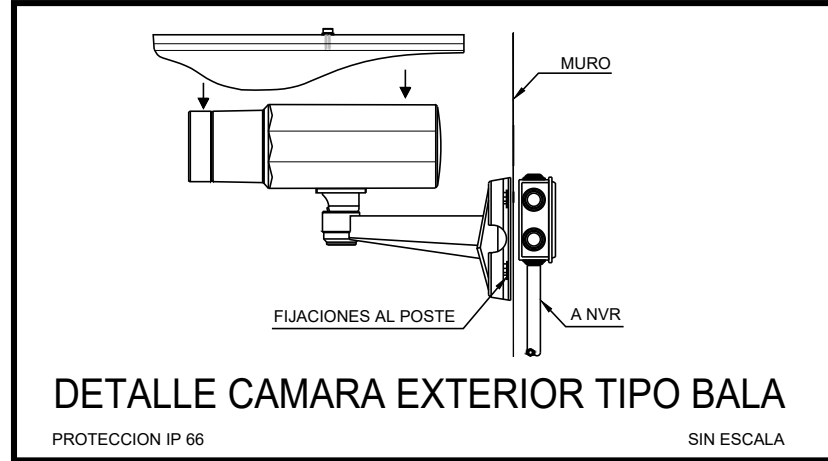
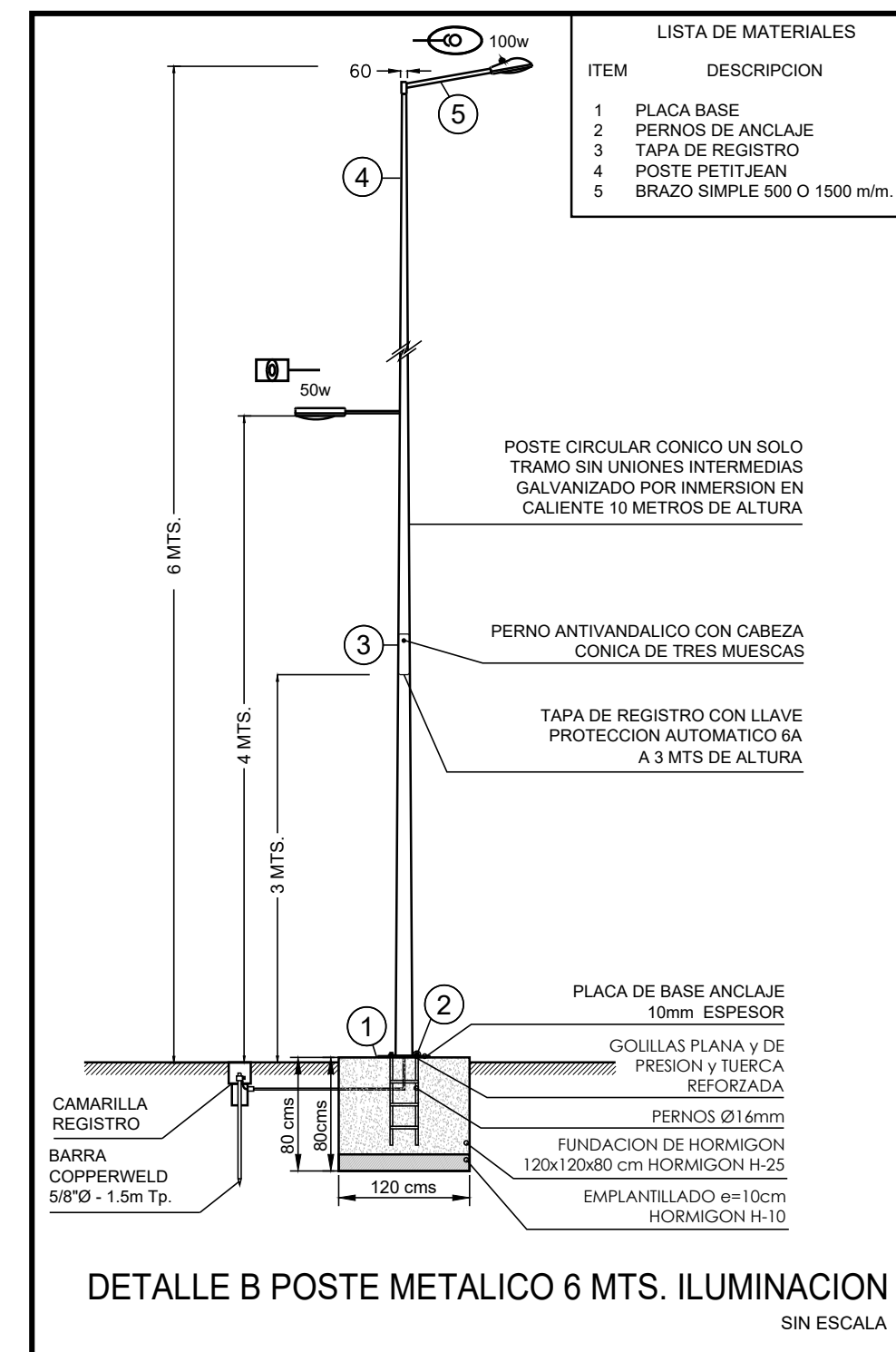

11ª Revision Proyecto	28/02/2022	OBSERVACIONES:	
10ª Revision Proyecto	30/ 11 /2021		
9ª Revision Proyecto	09/ 08 /2021		
8ª Revision Proyecto	05/ 10 /2020		
7ª Revision Proyecto	24/ 08 /2020		
Firma:			
PROPIETARIO	MUNICIPALIDAD DE TEMUCO	ARQUITECTO	CARLOS ULLA OJEDA ARQUITECTONICA LTDA.
DIRECTOR DE OBRAS	MUNICIPALIDAD DE TEMUCO	ARQUITECTO	MUNICIPALIDAD DE TEMUCO
PROYECTO	CONSTRUCCION CESFAM VILLA ALEGRE	DIRECCION DE PLANIFICACION	DEPARTAMENTO DE PROYECTOS
CONTENIDO	PLANTA DE INSTALACIONES EN ESTACIONAMIENTOS	ELC	
UBICACION	ARGENTINA 8075, Esquina VENEZUELA	N° LAMINA:	
ARQUITECTO LT.C.	JORGE JOFRE ROSSO		
CONSTRUCTOR			
DEPTO. PROYECTOS	FERNANDO AGUILERA JARA		
DIRECTOR	RICARDO TORO HERNANDEZ		
FECHA	FEBRERO 2022	INDICADORES	
A.E.L.			